



MINISTERIO DE
MINERÍA Y METALURGIA

RENDICIÓN PÚBLICA DE CUENTAS INICIAL - 2026



ESTRUCTURA ORGANIZACIONAL

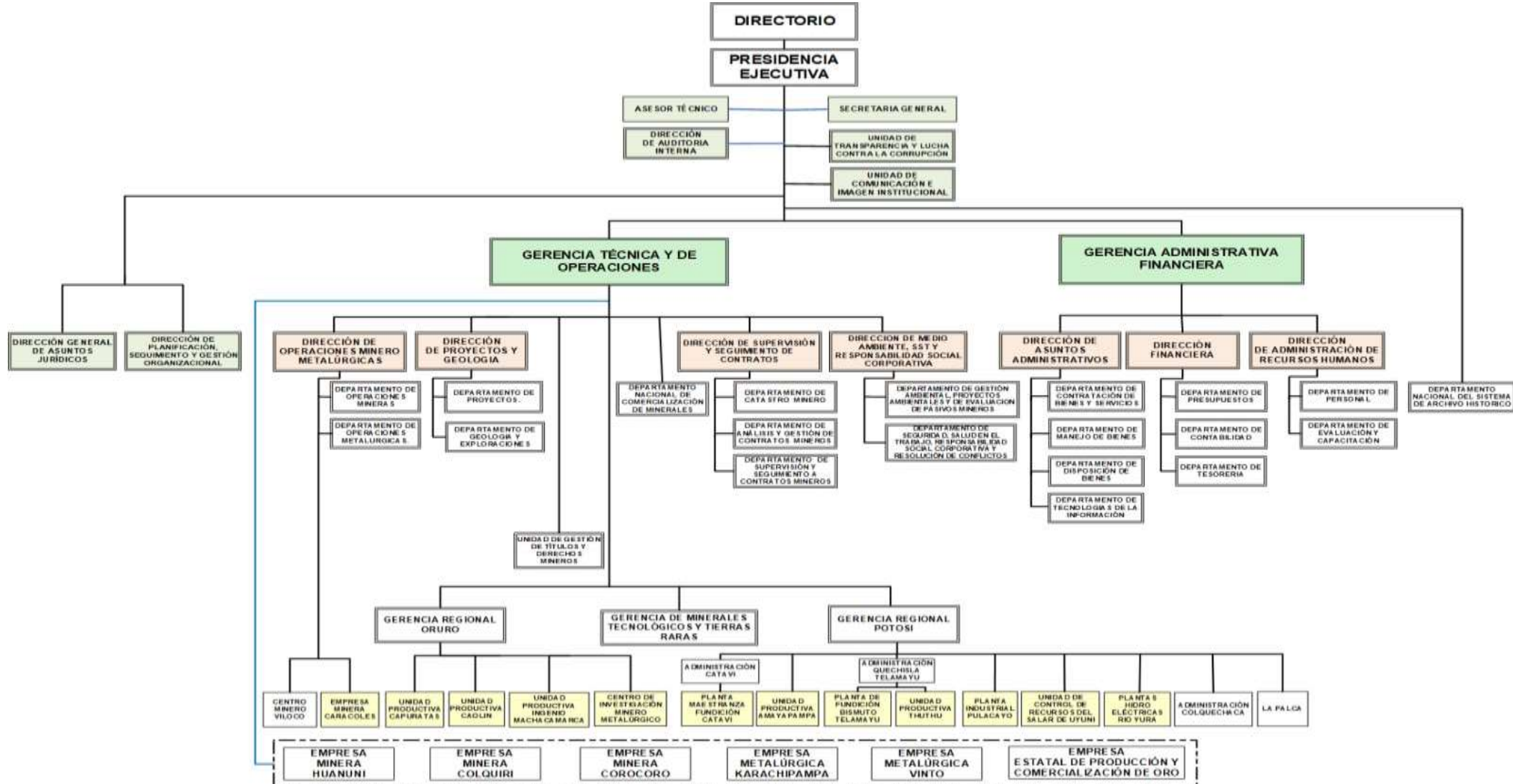



RECURSOS HUMANOS

OFICINA CENTRAL Y GERENCIAS	TOTAL	%
ADMINISTRACIÓN CENTRAL LA PAZ	241	49%
GERENCIA REGIONALES (ORURO-POTOSÍ-SANTA CRUZ)	246	51%
TOTAL	487	100%
EMPRESAS FILIALES		
TOTAL	TOTAL	%
EMPRESA MINERA HUANUNI	2.631	62%
EMPRESA MINERA COLQUIRI	1.114	26%
EMPRESA MINERA COROCORO	290	7%
EMPRESA METALURGICA KARACHIPAMPA	184	4%
EMPRESA PUBLICA DE COMERCIALIZACION DEL ORO	22	1%
TOTAL	4.241	100%
UNIDADES PRODUCTIVAS Y/O DE SERVICIO		
TOTAL	TOTAL	%
UNIDAD PRODUCTIVA AMAYAPAMPA	482	55%
UNIDAD PRODUCTIVA CARACOLES	108	12%
PROYECTO MALLKU KHOTA	101	11%
UNIDAD PRODUCTIVA - QUECHISLA	86	10%
UNIDAD PRODUCTIVA CAPURATAS	29	3%
PLANTA INDUSTRIAL PULACAYO	22	2%
UNIDAD PRODUCTIVA MACHACAMARCA	24	3%
PLANTA DE FUNDICION Y MAESTRANZA CATAVI	23	3%
UNIDAD PRODUCTIVA CAOLIN	8	1%
TOTAL	883	100%
TOTAL GENERAL	5.611	



CATEGORIA	NIVEL SALARIAL	DENOMINACIÓN DEL PUESTO	N° DE ITEMS	SUELDO O HABER MENSUAL	COSTO MENSUAL
SUPERIOR	1	PRESIDENTE EJECUTIVO	1	16.882	16.882
EJECUTIVO	2	GERENTES	3	14.964	44.892
	3	DIRECTORES DE AREA	9	13.554	121.986
	4	JEFES DE DEPARTAMENTO "A"	9	11.859	106.731
	5	JEFES DE DEPARTAMENTO "B" PROFESIONALES 1	13	9.688	125.944
	6	JEFES DE DEPARTAMENTO "C" PROFESIONALES 2	12	8.659	103.908
OPERATIVO	7	GERENTE TECNICO REGIONAL	2	8.315	16.630
	8	PERSONAL PROFESIONAL ADMINISTRATIVO "A"	33	7.727	254.991
	9	ENCARGADO DE PERSONAL	2	7.038	14.076
	10	PERSONAL PROFESIONAL ADMINISTRATIVO "B"	19	6.776	128.744
	11	ENCARGADO DE BIENES Y MANTENIMIENTO "A"	8	6.616	52.928
	12	PERSONAL PROFESIONAL ADMINISTRATIVO "C"	21	6.107	128.247
	13	ENCARGADO DE BIENES Y MANTENIMIENTO "B"	20	5.530	110.600
	14	PROFESIONAL JUNIOR	12	5.358	64.296
	15	PERSONAL TECNICO - ADMINISTRATIVO 1	12	4.701	56.412
	16	PERSONAL TECNICO	1	4.661	4.661
	17	PERSONAL TECNICO - ADMINISTRATIVO 2	19	4.139	78.641
	18	PERSONAL DE APOYO 1	27	3.674	99.198
	19	PERSONAL ADMINISTRATIVO 1	8	3.398	27.184
	20	PERSONAL DE APOYO 2	160	3.300	528.000

VISIÓN Y MISIÓN INSTITUCIONAL

VISIÓN

Ser una Corporación líder y competitiva a nivel nacional e internacional en la producción minera metalúrgica, con excelencia y aportando al desarrollo económico del Estado Plurinacional de Bolivia.



MISIÓN



Desarrollar la cadena productiva de la minería estatal, logrando niveles superiores de producción, potenciando y promoviendo la diversificación de actividades minero metalúrgicas, para contribuir en la generación de excedentes económicos aportando al desarrollo del país, con responsabilidad social y medio ambiental.



PRESUPUESTO GESTIÓN 2026

DESCRIPCIÓN	PRESUPUESTO APROBADO (Bs.)	%
INVERSIÓN	285.789.519	5%
GASTO CORRIENTE	5.746.068.240	95%
TOTAL (Bs.)	6.031.857.759	100%



INVERSIÓN: Bs 285.789.519

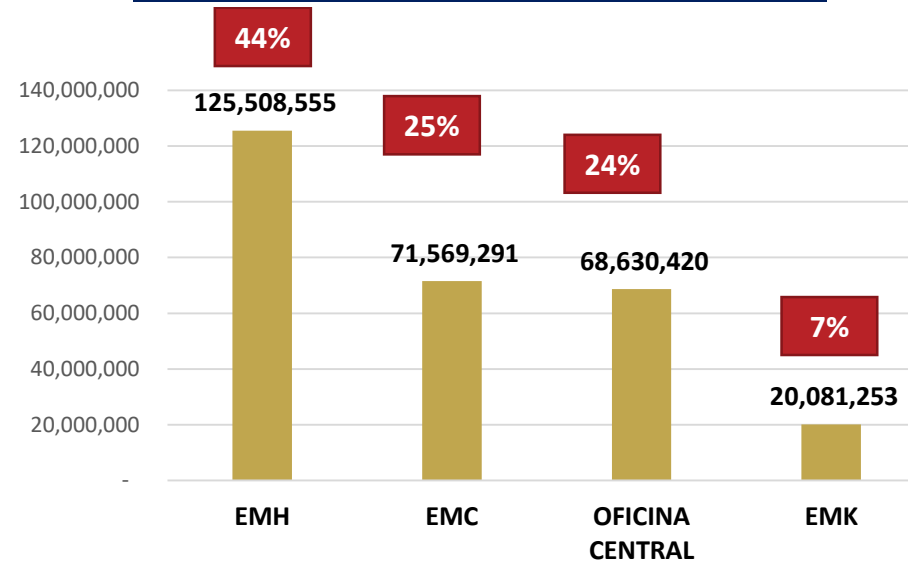

El gasto corriente incluye los Costos Operativos de Producción de las Empresas Filiales y Unidades Productivas

PROYECTOS DE INVERSIÓN OFICINA CENTRAL-COMIBOL



N°	NOMBRE DEL PROYECTO	FUENTE DE FINANCIAMIENTO	PRESUPUESTO Bs.
1	EXPLOR. EQUIPAMIENTO MALLKU KHOTA	RECURSOS PROPIOS	6.506.575
2	EXPLOR. MESA DE PLATA - MACHU SOCAVON POTOSI	RECURSOS PROPIOS	9.000.000
3	EXPLOR. NEGRILLOS - PACO KHOLLU ORURO	RECURSOS PROPIOS	7.000.000
4	EXPLOR. LA CRUZ - PICO SUTO SANTA CRUZ	RECURSOS PROPIOS	5.000.000
5	EXPLOR. SANTA ISABEL POTOSI	RECURSOS PROPIOS	2.000.000
6	EXPLOR. DE METALES ESTRATÉGICOS Y TIERRAS RARAS – SANTA CRUZ.	RECURSOS PROPIOS	4.000.000
7	DESARROLLO, PREPARACIÓN, EXPLOTACIÓN YACIMIENTO MINERO MESA DE PLATA - POTOSÍ.	RECURSOS PROPIOS	27.000.000
8	DESARROLLO, PREPARACIÓN, EXPLOTACIÓN YACIMIENTO MINERO NEGRILLOS - ORURO.	RECURSOS PROPIOS	4.000.000
9	CONST. E IMPLM. DEL ARCHIVO HISTORICO MINERO	RECURSOS PROPIOS	4.123.845
TOTAL			68.630.420



PROYECTOS DE INVERSIÓN EMPRESA MINERA COLQUIRI



N°	NOMBRE DEL PROYECTO	FUENTE DE FINANCIAMIENTO	PRESUPUESTO Bs.
1.	EQUIPAMIENTO Y MAQUINARIA (RENOVACIÓN) COLQUIRI	RECURSOS PROPIOS	51.027.040
2.	EXPLORACIÓN PERFORACIÓN A DIAMANTINA COLQUIRI	RECURSOS PROPIOS	6.700.000
3.	CONSTRUCCIÓN OBRAS CIVILES COLQUIRI	RECURSOS PROPIOS	13.842.251
TOTAL			71.569.291

PROYECTOS DE INVERSIÓN EMPRESA MINERA HUANUNI



N°	NOMBRE DEL PROYECTO	FUENTE DE FINANCIAMIENTO	PRESUPUESTO Bs.
1.	DESARROLLO, PREPARACIÓN, MECANIZACIÓN DE LABORES MINERAS E INFRAESTRUCTURA OPERATIVA - HUANUNI.	RECURSOS PROPIOS	39.077.880
2.	CONSTRUCCIÓN Y AMPLIACIÓN DE OBRAS CIVILES HUANUNI.	RECURSOS PROPIOS	3.731.344
3.	EQUIPAMIENTO PARA EL FORTALECIMIENTO PRODUCTIVO HUANUNI.	RECURSOS PROPIOS	78.699.331
4.	CONSTR. DE UN SISTEMA DE BOMBEO DE AGUAS Y COLAS INGENIO SANTA ELENA AL DIQUE WILLA KHOLLU HUANUNI	RECURSOS PROPIOS	4.000.000
TOTAL			125.508.555

PROYECTOS DE INVERSIÓN EMPRESA METALÚRGICA KARACHIPAMPA



N°	NOMBRE DEL PROYECTO	FUENTE DE FINANCIAMIENTO	PRESUPUESTO Bs.
1.	CONST. Y EQUIPAMIENTO DEL HORNO ROTATORIO DE CAPACIDAD 45 TON/DIA, (LLAVE EN MANO) KARACHIPAMPA-POTOSI	RECURSOS PROPIOS	20.081.253

TOTAL	20.081.253
--------------	-------------------



AUDITORÍAS PROGRAMADAS

N°	ACTIVIDADES	PROGR.
1	EXAMEN DE CONFIABILIDAD DE LOS REGISTROS Y ESTADOS FINANCIEROS CONSOLIDADOS, GESTIONES 2025-2026	2
2	AUDITORÍAS DE CUMPLIMIENTO	2
3	AUDITORIAS OPERACIONALES	3
4	EVALUACIÓN AL CUMPLIMIENTO DE LA RESOLUCIÓN N° CGE/112/2022 Y SU PROCEDIMIENTO, SOBRE LA LABOR DEL COMITÉ DE SEGUIMIENTO DE CONTROL INTERNO DE COMIBOL	1
5	SEGUIMIENTOS A RECOMENDACIONES DE INFORMES DE AUDITORÍA INTERNA Y EXTERNA	7
TOTAL		15

PLAN ANUAL DE CONTRATACIONES - PAC

DESCRIPCIÓN POR MODALIDAD	MONTO PROGRAMADO (Bs.)	%
LICITACIÓN PÚBLICA	3.134.244	0,43%
APOYO NACIONAL A LA PRODUCCIÓN Y EMPLEO (ANPE)	29.080.137	3,97%
CONTRATACIÓN MENOR	27.420.936	3,75%
CONTRATACIÓN DIRECTA	660.389.681	90,25%*
COMPRA NACIONAL POR CONVOCATORIA	11.563.405	1,58%*
COMPRA NACIONAL DIRECTA	154.300	0,02%
TOTAL	731.742.703	100,00%

*En cumplimiento a Decreto Supremo N°5600 la Corporación Minera de Bolivia realizará la reformulación del Programa Anual de Contrataciones para la gestión 2026.



CURSOS DE CAPACITACIÓN



Nro.	ÁREA	CANTIDAD CURSOS	IMPORTE (Bs.)
1	OFICINA CENTRAL	7	76.820
2	EMPRESA MINERA COROCORO	12	119.500
3	EMPRESA ESTATAL DE PRODUCCIÓN Y COMERCIALIZACIÓN DEL ORO - EPCORO	10	76.500
4	EMPRESA MINERA HUANUNI	45	418.000
5	EMPRESA MINERA COLQUIRI	24	942.000
6	EMPRESA METALURGICA KARACHIPAMPA	58	190.056
	TOTAL	156	1.822.876



PROGRAMACIÓN POA 2026

EMPRESAS FILIALES



**EXTRACCION DE
MINERAL
E. M. HUANUNI**

EMPRESA MINERA HUANUNI

PRODUCCIÓN CONCENTRADOS DE
ESTAÑO



PROD.
T.M.F. • 9.165 Sn

IMPUESTOS
Y REGALÍAS
Bs. • 67.525.202

EMPRESA MINERA COLQUIRI

PRODUCCIÓN CONCENTRADOS DE ESTAÑO
Y ZINC



PROD.
T.M.F. • 5.050 Sn
• 17.329 Zn

IMPUESTOS
Y REGALÍAS
Bs. • 121.624.207



EMPRESA MINERA COROCORO

EMPRESA METALURGICA KARACHIPAMPA

PRODUCCIÓN CÁTODOS DE COBRE

PROD.
T.M.F.

• 2.169 Cu

IMPUESTOS
Y REGALÍAS

Bs.

• 5.960.960

PRODUCCIÓN PLOMO METÁLICO Y PLATA
METÁLICA

PROD.
T.M.F.

• 3.791 Pb
• 30 Ag

IMPUESTOS
Y REGALÍAS

Bs.

• 7.562.162



DECANTADOR CENTRIFUGO
EMPRESA MINERA COROCORO



EMPRESA ESTATAL DE PRODUCCIÓN Y COMERCIALIZACIÓN DEL ORO (EPCORO)



PRODUCCIÓN Y COMERCIALIZACIÓN DE ORO

COMPRAS.
Kg.F.

• 3.000 Au

VENTAS
Kg. F.

• 3.000 Au

IMPUESTOS Y
REGALÍAS

• 38.193.692



UNIDADES PRODUCTIVAS

AZUFRERA CAPURATAS	MINA BLANCA CAOLÍN	INGENIO MACHACAMARCA
PRODUCCIÓN DE AZUFRE REFINADO	PRODUCCIÓN DE CAOLÍN	PRODUCCIÓN DE CONCENTRADOS DE ESTAÑO
PROD. T.M.F. • 957	PROD. T.M.B. • 9.600	PROD. T.M.F. • 30
IMPUESTOS Y REGALÍAS Bs. • 751.680	IMPUESTOS Y REGALÍAS Bs. • 382.029	IMPUESTO S Y REGALÍAS Bs. • 298.888





EMPRESA MINERA CARACOLES

PRODUCCIÓN DE
CONCENTRADOS DE ESTAÑO

PROD.
T.M.F. • 99 Sn

IMPUESTOS
Y
REGALÍAS
Bs. • 2.359.319

**PLANTA DE FUNDICIÓN
BISMUTO TELAMAYU**

PRODUCCIÓN DE BISMUTO
METÁLICO, CEMENTO DE
COBRE Y CONCENTRADO DE
COBRE -PLATA

PROD.
T.M.F. • 13,6 Bi Metálico
• 5,76 Cemento Cu
• 7,8 Concentrado
de Cu-Ag

IMPUESTOS
Y
REGALÍAS
Bs. • 107.250

THUTHU

PRODUCCIÓN DE
CONCENTRADO DE
[Zn-Ag] y [Pb-Ag]

PROD.
T.M.F. • 33 Zn
• 14 Pb

IMPUESTOS Y
REGALÍAS
Bs. • 74.000



AMAYAPAMPA

PRODUCCIÓN DE ORO

PROD.
KILOGRAMOS
FINOS

• 193 Au

IMPUESTOS
Y REGALÍAS
Bs.

• 5.653.302



UNIDADES DE SERVICIO

PLANTA INDUSTRIAL PULACAYO

PRODUCCIÓN

- FUNDICIÓN DE MATERIAL (77 JUEGOS).
- FABRICACIÓN DE 71 EQUIPOS (MOLIENDA, TRANSPORTE).
- FABRICACIÓN DE 10 RESPUESTOS Y ACCESORIOS.

EMPRESA MINERA CATAVI

PRODUCCIÓN

- 3.400 MARTILLOS PARA MOLINO DE IMPACTO
- 500 PASADORES PARA MARTILLO
- 15 CARROS METALEROS CAP. 1 TON
- 10 SOLERAS PARA MOLINO DE IMPACTO

CENTRO DE INVESTIGACIÓN MINERO METALÚRGICO

SERVICIOS DE GEOLOGÍA

- 110 TRABAJOS DE ANÁLISIS: Fluorescencia de rayos X, Caracterización mineralógica, Grado de liberación.

SERVICIOS DE METALÚRGIA

- 60 PRUEBAS METALÚRGICAS: Lixiviación y flotación, concentración gravimétrica.

SERVICIOS DE QUÍMICA

- 15.000 ANÁLISIS QUÍMICOS: Análisis clásico, instrumental y por fusión.



CONTRATOS DE PRODUCCIÓN MINERA



CONTRATOS	NUMERO
COOPERATIVOS MINEROS POR ADECUACIÓN	5
COOPERATIVOS MINEROS NUEVOS	40
PRODUCTIVOS MINEROS NUEVOS (EMPRESAS)	5
NUEVAS SOLICITUDES CONTRATOS MINEROS (CPM-CCM)	80
TOTAL	130



LOGROS, DIFICULTADES Y MEDIDAS CORRECTIVAS

LOGROS

- Conclusión de la puesta en marcha e inicio de operaciones de la planta de 2000 Toneladas de la EMC.
- Informe final y cuantificación de recursos y reservas del sector Negrillos (Oruro) y Machu Socavón (Potosí).
- Conclusión de la construcción e inicio de operaciones del Horno Rotatorio de la EMKarachipampa.
- Incremento de la capacidad de tratamiento y producción de las empresas filiales
- Viabilización de nuevos contratos de producción minera.

DIFICULTADES

- Conflictos sociales con comunarios que no permiten el ingreso a las áreas de interés de Comibol.
- Procedimiento administrativo burocrático HEREDADO para viabilizar los contratos de producción minera.
- Falta de divisas que no permite la importación de equipos y maquinarias mineras.
- Continuos jukeos en las empresas mineras.
- Procedimientos burocráticos HEREDADOS para la venta de oro al Banco Central de Bolivia.

MEDIDAS CORRECTIVAS

- Acciones legales ante la AJAM y Ministerio Público para la lucha contra el robo de minerales.
- Ajuste a la normativa y a los procedimientos que viabilicen los CPMs
- Gestiones ante el MEFP y el Banco Central de Bolivia para la obtención de divisas.
- Proponer modificaciones a la Ley que endurezcan las sanciones y penalización por robo y comercialización ilegal de minerales.



IMPACTO DE LA GESTIÓN INSTITUCIONAL (PROYECTADO)

Aporte Directo al Estado: Bs 185.955.429

- Regalías: Bs 109.978.926
- Impuestos: Bs 26.476.503
- Bono Juancito Pinto: Bs 49.500.000

**GENERACION DE DIVISAS
USD.786.509.024**





GENERACION DE INGRESOS PARA 2026

Bs 6.031.857.759

Contratos de Asociación

Bs 248.674.416

Contratos Cooperativos Mineros

Bs 74.215.108

Ingresos por Ventas de Mineral

Bs 5.708.968.235



CORPORACIÓN MINERA DE BOLIVIA COMIBOL

Dr. Ing. José Fernando Córdova
Eguivar

PRESIDENTE EJECUTIVO a.i.

Dirección Oficina Central:
La Paz, Av. Camacho N° 1396

Página web: www.comibol.gob.bo

Teléfono: 2682100



**¡GRACIAS POR SU
ATENCIÓN!**